

**MANUAL PROSEDUR  
REGISTRASI MAHASISWA  
JURUSAN MATEMATIKA  
FAKULTAS MIPA**



**Universitas Brawijaya  
Malang  
2013**



**Manual Prosedur  
Registrasi Mahasiswa  
Jurusan Matematika  
Fakultas MIPA  
Universitas Brawijaya**

Kode Dokumen	: <b>0090406005</b>
Revisi	: 2
Tanggal	: 10 April 2013
Diajukan oleh	: Sekretaris Jurusan  ttd  Dr. Rahma Fitriani, S.Si., M.Sc.
Dikendalikan oleh	: Ketua UJM  ttd  Dr. Wuryansari Muharini K., M.Si
Disetujui oleh	: Ketua Jurusan  ttd  Dr. Abdul Rouf Alghofari, MSc.

## **TIM PENYUSUN DOKUMEN**

- Ketua : Dr. Wuryansari Muharini K., M.Si  
Sekretaris : Dr. Isnani Darti, S.Si, M.Si  
Anggota :
1. Dr. Ratno Bagus Edy Wibowo, M.Sc.
  2. Drs. Bambang Sugandi, M.Si
  3. Dra. Endang Wahyu Handamari, M.Si
  4. Eni Sumarminingsih, S.Si., MM
  5. Samingun Handoyo, S.Si., M.Cs
  6. Darmanto, S.Si
  7. Ketua Lingkar Studi Matematika
  8. Ketua Studio Statistika

## **KATA PENGANTAR**

Penjaminan mutu akademik Jurusan Matematika merupakan tanggung jawab bersama seluruh civita sakademika Matematika. Untuk memperlancar pelaksanaan dan kegiatan penjaminan mutu akademik maka Jurusan Matematika menyusun pedoman pendaftaran ulang mahasiswa baru jalu rinternasional dalam bentuk Manual Prosedur Registrasi Mahasiswa.

Tujuan dari dibuatnya Manual Prosedur Registrasi Mahasiswa adalah standarisasi untuk menjalankan proses penerimaan mahasiswalama dan baru.

Kiranya Manual ProsedurRegistrasiMahasiswa yang telah disusun oleh Tim Unit Jaminan Mutu (UJM) Jurusan Matematika dapat dipahami dan dilaksanakan dengan baik oleh dosen, tenaga administrasi dan mahasiswa sehingga dapat memperlancar proses belajar mengajar di lingkungan Jurusan Matematika.

Malang,10 April 2013  
Ketua Jurusan,

Dr. Abdul Rouf Alghofari  
NIP.19690807 199412 1 001

## DAFTAR ISI

TIM PENYUSUN DOKUMEN	---Error! Bookmark not defined.
KATA PENGANTAR	-----Error! Bookmark not defined.
DAFTAR ISI	-----5
I. Registrasi Mahasiswa Baru	-----6
II. Registrasi Mahasiswa Lama	.....6
III. REFERENSI	-----7
Lampiran 1	.....8
Borang daftar rekaman mutu	.....9

## **I. Registrasi Mahasiswa Baru**

1. Mahasiswa datang dalam masa daftar ulang yang ditentukan dan mengisi form data akademik yang disediakan oleh Petugas Fakultas.
2. Mahasiswa mengisi form SPP dan membayar SPP di loket Bank yang telah ditentukan.
3. Mahasiswa mengembalikan berkas daftar ulang yang berisi bukti pembayaran SPP dan form data akademik pada Petugas Fakultas.
4. Mahasiswa datang ke Jurusan Matematika menemui Dosen Penasehat Akademik (PA) untuk mengurus Kartu Rencana Studi (KRS) paket.
5. Apabila mahasiswa tidak melakukan salah satu langkah diatas tanpa konfirmasi dianggap mengundurkan diri.

## **II. Registrasi Mahasiswa Lama**

1. Mahasiswa mengambil berkas daftar ulang di Fakultas.
2. Mahasiswa mengisi form SPP dan membayar SPP di Bank yang telah ditentukan.
3. Mahasiswa mengisi form data akademik yang ada dalam berkas Fakultas
4. Mahasiswa mengembalikan slip pembayaran SPP ke Fakultas dan mendapatkan hot-stamp pada KTM.
5. Mahasiswa berkonsultasi dalam penyusunan KRS dengan Dosen PA serta mengisi KRS secara online.
6. Mahasiswa mengembalikan berkas yang telah dilengkapi berikut lampirannya kepada Jurusan masing-masing.
7. Apabila mahasiswa tidak melakukan salah satu diatas tanpa konfirmasi dianggap tidak mendaftar ulang dan tidak diakui sebagai mahasiswa pada semester tersebut.

### III. REFERENSI

- Anonymous. 2003. Higher Education Long Term Strategy (HELTS) 2003-2010
- Anonymous. 2003. Pedoman Penjaminan Mutu Dikt ithn 2003
- Anonymous. 2003. UU No. 20/2003 tentang Sistem Pendidikan Nasional
- Anonymous. 2005. PP 19 thn 2005 ttg Standar Nasional Pendidikan
- Anonymous. 2006. Rencana strategis UNIVERSITAS BRAWIJAYA 2006-2011
- Anonymous. 2007. Kebijakan Akademik UNIVERSITAS BRAWIJAYA 2007
- Anonymous. 2007. Peraturan akademik UNIVERSITAS BRAWIJAYA 2007
- Anonymous. 2007. PJM. 2007. Manual Prosedur Implementasi Sistem Penjaminan Mutu Akademik (SPMA) Universitas Brawijaya. Malang.
- Anonymous. 2007. Program kerja Rektor UNIVERSITAS BRAWIJAYA 2007-2010
- Anonymous. 2007. Renstra FMIPA UNIVERSITAS BRAWIJAYA 2007-2012
- Anonymous. 2007. Standar Akademik UNIVERSITAS BRAWIJAYA 2007
- GJM. 2007. Manual Mutu Akademik. Fakultas MIPA UNIVERSITAS BRAWIJAYA. Malang
- GJM. 2007. Peraturan Akademik. Fakultas MIPA UNIVERSITAS BRAWIJAYA. Malang

## Lampiran 1

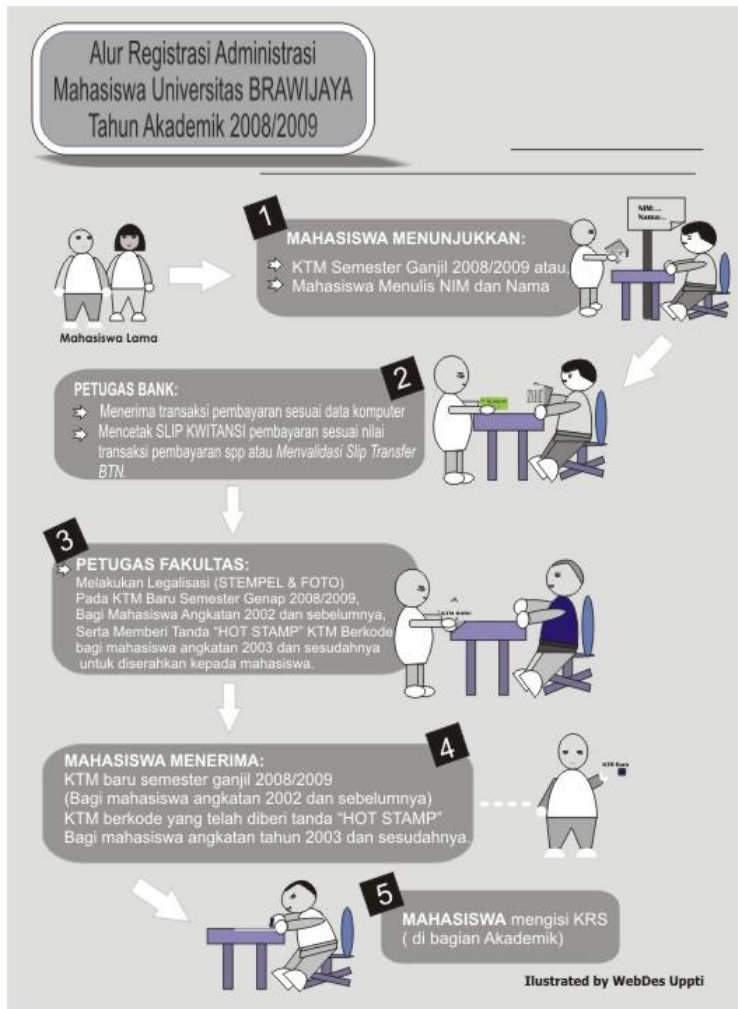

referensi :

[http://www.brawijaya.ac.id/id/3\\_admission/mala.alur.php](http://www.brawijaya.ac.id/id/3_admission/mala.alur.php)



## Borang Daftar Rekaman Mutu

No	Nama Dokumen	Kode	Revisi	Tanggal Revisi	Keterangan Revisi	Keterangan
1.	MP Registrasi Mahasiswa	MP.UJM- JM.FMIPA- UB.19	0	7 Desember 2009	--	Dokumen Baru
2.	MP Registrasi Mahasiswa	0090406005	1	11 Agustus 2012	Perubahan kode, pengendali, dan tim penyusun dokumen	Peninjauan isi
3.	MP Registrasi Mahasiswa	0090406005	2	10 April 2013	Perubahan tim penyusun dokumen	Peninjauan isi